



ANEXOS (CAMPAMENTOS DE DIA)

MATERIAL QUE DEBES LLEVAR:



- Ropa de campo
- Suéter
- Gorra
- Botas o zapatillas de deporte



NO LLEVES:

- Instrumentos punzantes (cuchillos, navajas, etc.)
- Aparatos de música, Móviles
- Maquinitas de juegos
- Objetos de valor

Quimpi es un campamento de montaña que está a 1.433 metros de altura en un entorno privilegiado el Paisaje Protegido de Las Lagunetas, seguro y cercano a la ciudad. Importante traer la ropa y el calzado adecuado.

PROGRAMA DE ACTIVIDADES. EJEMPLO:

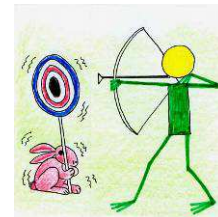

CRONO MENSUAL

- 1ª SEMANA: EDUCACION AMBIENTAL EN EL BOSQUE
- 2ª SEMANA: ARTE DRAMATICO - TEATRO
- 3ª SEMANA: ARTES PLASTICAS - RECICLAJE
- 4ª SEMANA: OLIMPIADAS EN EL MONTE
- 5ª SEMANA: NATURALEZA ACTIVA





CRONO SEMANAL

LUNES: AVENTURA
MARTES: DEPORTES Y JUEGOS DE AGUA
MIÉRCOLES: GRANJA ESCUELA
JUEVES : ARTE Y JUEGOS DE AGUA
VIERNES : NATURALEZA /AIRE LIBRE

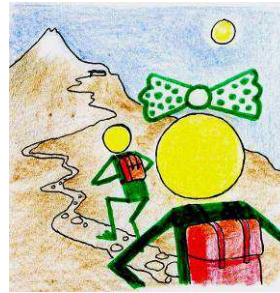

CRONO DIARIO

08.00 y 08.30 Recogida en Santa Cruz (Mendez Nuñez – Casas Amarillas) y en La Laguna (Plz. Adelantado)
09.00 Llegada a Quimpi. Buen desayuno. Orden del día y Evaluación.
10.00 (*) Actividades rotativas (adecuadas a la edad)
13.00 Higiene y Protocolo en la mesa (Cada día un nuevo dato)
13,15 Comida
14,00 (*)Talleres y juegos de campamento
15,45 Merienda.
16.00 Despedida, Orden y (*) **Cancionero.**
16.30 y 17.00 Entrega en la Plaza del Adelantado y Santa Cruz .

(*) **Cambian diariamente y semanalmente. Ver cronograma por fechas**



MENUS (EJEMPLOS)

Lunes Comida: Arroz tres delicias, albóndigas a la jardinera, fruta del tiempo.

Martes Comida: Lentejas estofadas, calamares a la romana con tomate aliñado, fruta.

Miércoles Comida: Fideua de verduras, rustido de pollo con ciruelas. Yogurt.

Jueves Comida: Ensalada quimpi, Paella y Pael. fruta.

Viernes Comida: Macarrones bolognesa, estofado con verduras. Fruta.

NOTA: Disponemos de menús para dietas especiales.

QUIMPI, EL PRIMER CAMPAMENTO STARLIGHT DEL MUNDO



C/Calvario, 19 38290-LA ESPERANZA

Teléfono: 922 297238 - Fax: 922 203847

Correo Electronico: quimpi@quimpi.com

www.quimpi.com www.facebook.com/quimpi

INSCRIPCION CAMPAMENTO DE DIA

DEL AL DE DE

NOMBRE Y APELLIDOS:

FECHA DE NACIMIENTO: C. POST:

DOMICILIO:

TFNO: MOVILES:

E' MAIL:

¿ Padece algunos de los problemas que se reseñan a continuación?

Problemas alérgicos Problemas respiratorios Problemas cardíacos

Problemas óseos, musculares, articulares Dieta

Otros: _____

Se adjunta fotocopia de la Tarjeta de la Seguridad Social.

Se adjunta fotocopia del ingreso en LA CAIXA

La firma del presente impreso da por hecho que el firmante AUTORIZA y tiene conocimiento de que su hijo/a ha sido inscrito en el Campamento, así como el lugar y la fecha de celebración del mismo.

De conformidad con Ley 15/99 de Protección de Datos de Carácter Personal, y en relación a sus datos, le informamos que si no desea recibir la información de nuestras actividades para niño@s y jóvenes y servicios para grupos, marque la casilla.

El firmante entiende y acepta que los datos/imagen pueden ser publicados en medios corporativos de Quimpi. En caso contrario marque la casilla.

Fecha: _____

Firma del padre, madre o tutor:

Nombre:

D.N.I.: _____

QUIMPI, EL PRIMER CAMPAMENTO STARLIGHT DEL MUNDO